



Ringsted Varme



STANDARD TEGNINGER

FOR TILSLUTNINGSSANLÆG

2013



Direkte anlæg uden opblanding - principdiagram nr. 1

-etablering af direkte anlæg er ikke længere tilladt

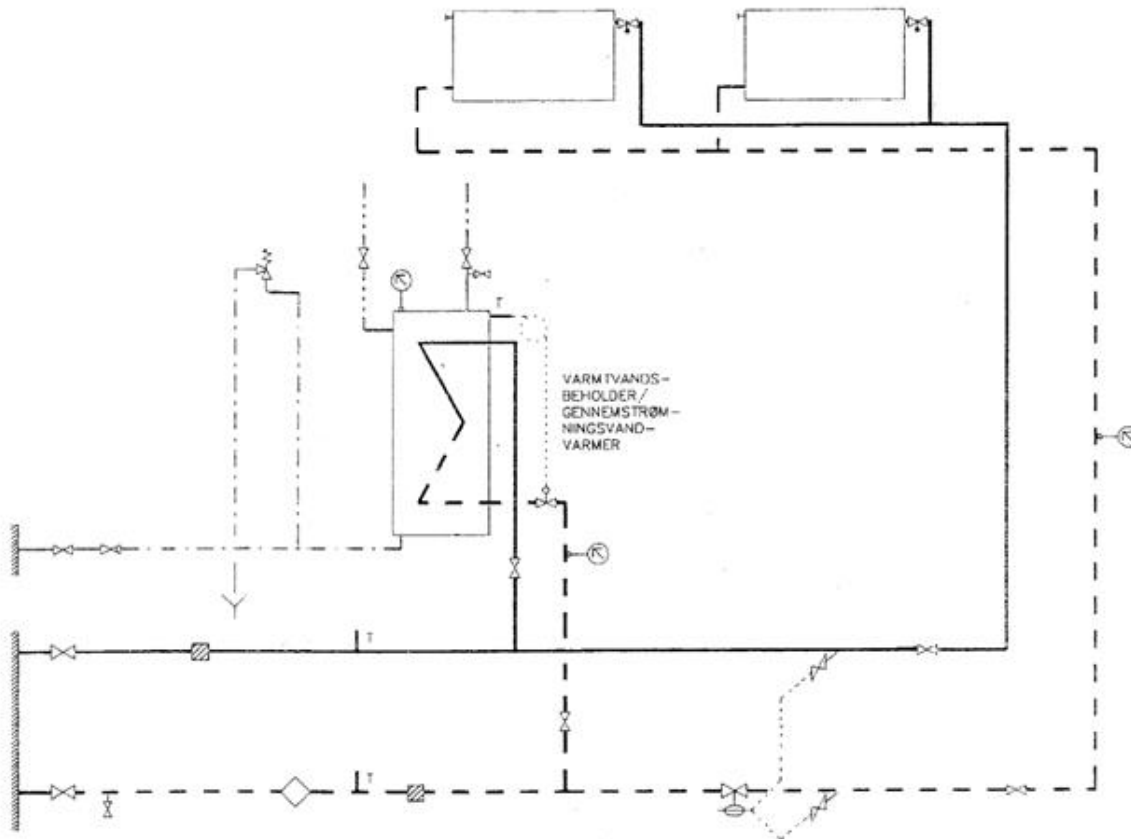

- | | | | |
|--|------------------------------------|--|---|
| | FJV VÆRKTETS HOVEDHÅNER | | KONTRAVENTIL |
| | TERMOMETER | | UDLUFTNING PÅ RADIATOR |
| | MÅLER PÅ RETUR | | NÅLEVENTIL |
| | AFSPÆRRINGSVENTIL | | TILSLUTNING FOR TEMP FØLER ELLER TERMOMETER |
| | TERMOSTATISK VENTIL MED FJERNFØLER | | SIKKERHEDSVENTIL |
| | SNAVSSAMLER | | FJERNVARME FREM |
| | TRYKDIFFERENSREGULATOR | | FJERNVARME RETUR |
| | TERMOSTATISK RADIATORVENTIL | | KOLDT BRUGSVAND |
| | AFTAPNINGSHÅNE | | VARMT BRUGSVAND |
| | GULVAFLØB | | CIRKULATION |



Direkte anlæg med opblanding (blandesløjfeanlæg) - principdiagram nr. 2

-etablering af direkte anlæg er ikke længere tilladt

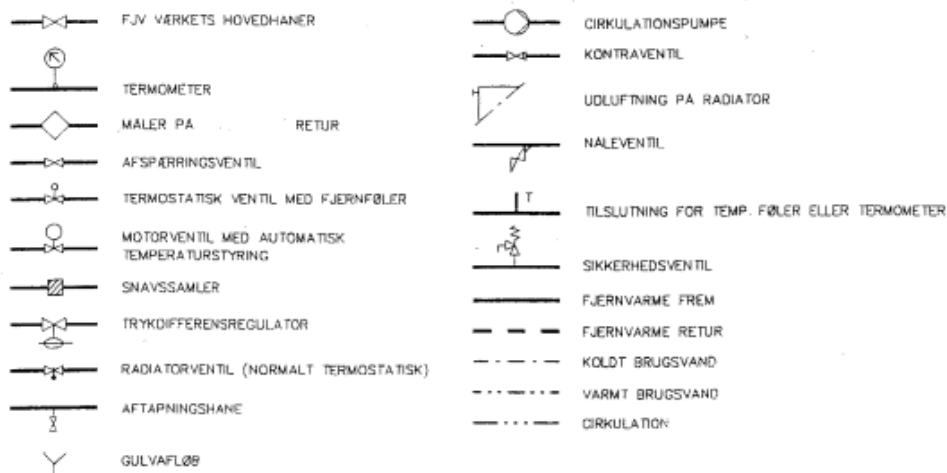
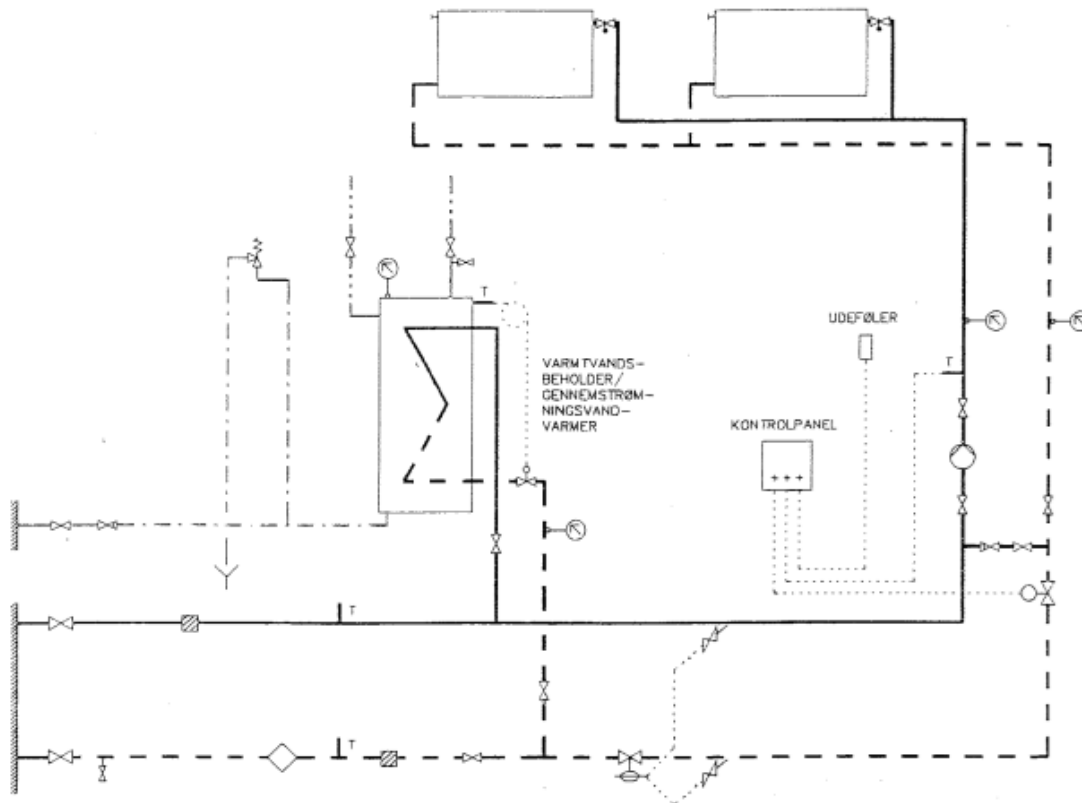



Indirekte anlæg - principdiagram nr. 3

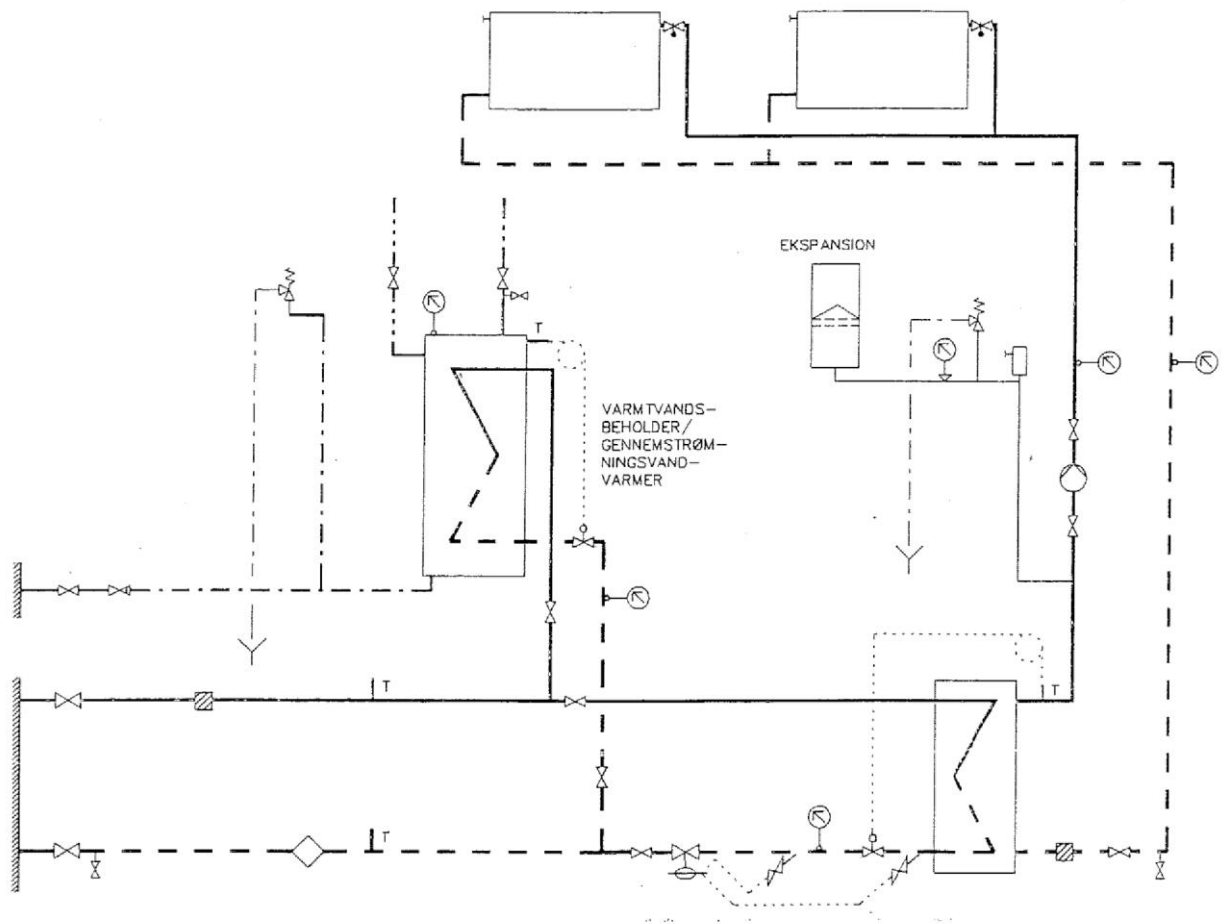

- | | | | |
|--|---|--|--|
| | FJV VÆRKETS HOVEDHANER | | CIRKULATIONS PumPE |
| | TERMOMETER | | KONTRAVENTIL |
| | MALER PÅ RETUR | | UDLUFTNING PÅ RADIATOR |
| | AFSPÆRRINGSVENTIL | | NÅLEVENTIL |
| | TERMOSTATISK VENTIL MED FJERNFØLER
ELLER MOTORVENTIL MED AUTOMATISK
TEMPERATURSTYRING | | TILSLUTNING FOR TEMP. FØLER ELLER TERMOMETER |
| | SNAVSSAMLER | | MANOMETER |
| | TRYKDIFFERENSREGULATOR | | SIKKERHEDSVENTIL |
| | RADIATORVENTIL (NORMALT TERMOSTATISK) | | FJERNVARME FREM |
| | AFTAPNINGSHANE | | FJERNVARME RETUR |
| | GULVAFLØB | | KOLDT BRUGSVAND |
| | | | VARMT BRUGSVAND |
| | | | CIRKULATION |



Ringsted Varme

Ringsted Fjernvarme A/S

Bragesvej 18, 4100 Ringsted. Tlf. 6889 8000. info@ringstedforsyning.dk www.ringstedforsyning.dk



Indirekte anlæg med tilslutning af supplerende energikilde - principdiagram nr. 4

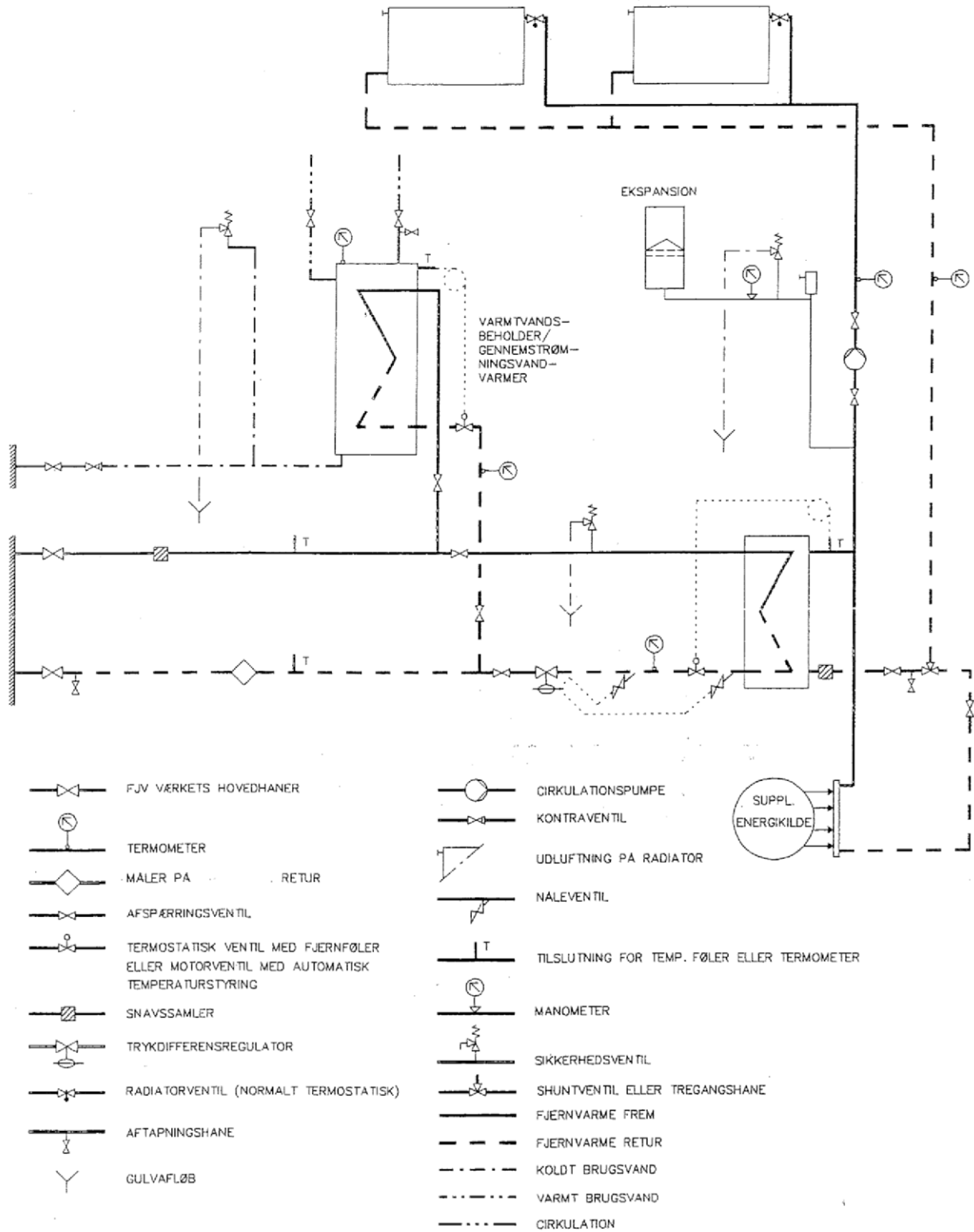



Ringsted Varme

Ringsted Fjernvarme A/S

Bragesvej 18, 4100 Ringsted. Tlf. 6889 8000. info@ringstedforsyning.dk www.ringstedforsyning.dk

Sag 1 1 1

111 11 111
11 1 / 1 1



Ringsted Varme

Mål:	
Dato:	Oktober 2013
Sagsnr.:	
Int.:	

Diverse oplysninger:

Tegn. nr.:

001

Sag 1 1 1

111 11 111
11 1 / 1 1



Ringsted Varme

Mål:	
Dato:	Oktober 2013
Sagsnr.:	
Int.:	

Diverse oplysninger:

Tegn. nr.:

001

Sag 1 1 1

111 11 111
11 1 / 1 1



Ringsted Varme

Mål:	
Dato:	Oktober 2013
Sagsnr.:	
Int.:	

Diverse oplysninger:

Tegn. nr.:

001